React Native

Aula 2: Estilos e Componentes

Prof. Ramon Bezerra da Nóbrega

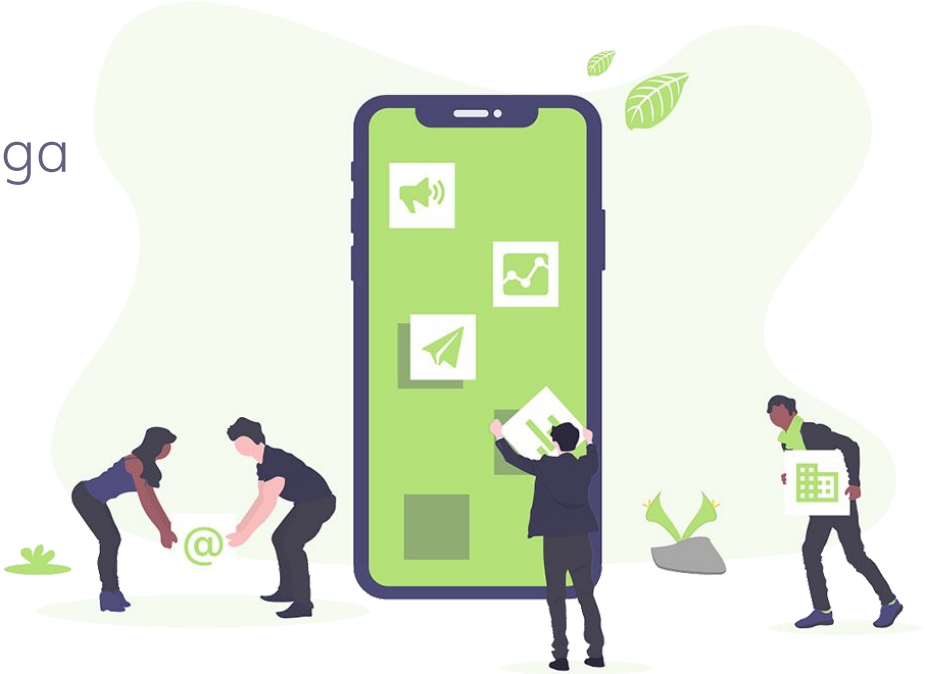

Agenda

- Componentes
- Props
- State
- Exemplo de Aplicativo

Componentes

- Permitem a divisão da UI em partes **independentes** e **reutilizáveis**

- Blocos isolados e livres de outras dependências externas

- Funções JavaScript
  - **Props**: Parâmetros de entrada
  - **State**: Valores dinâmicos

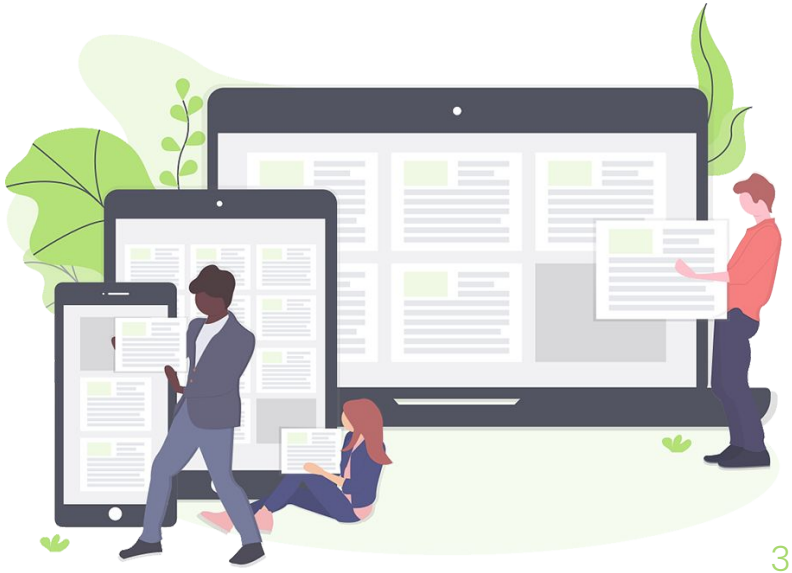

Props

Possibilitam que valores arbitrários sejam passados de um componente para outro

```
const Usuario = props => {
    return <Text>Olá, {props.name}</Text>;
}

const App = () => {
    return <Usuario name="Joaozinho" />
}
```

State

- Estado de um componente contém propriedades que possam ser manipuladas

- Não é repassado ao componente, porém é configurado dentro dele

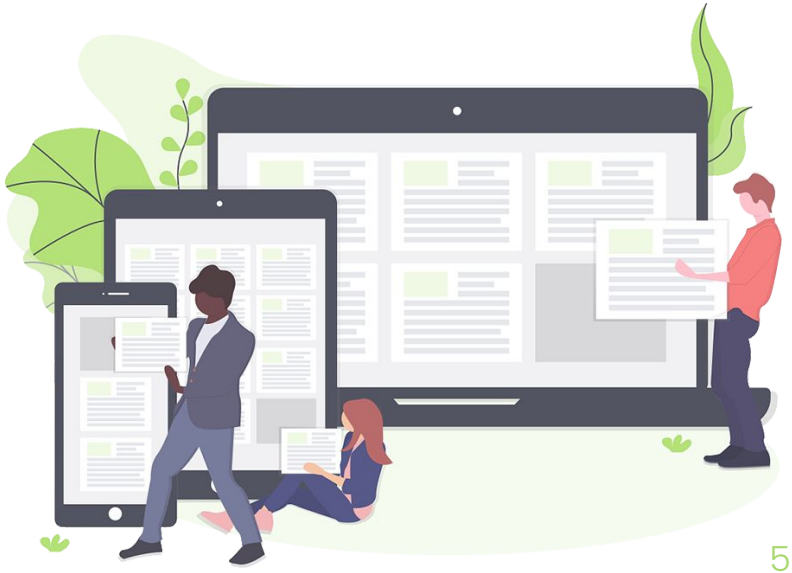

State

- Componentes com estado (stateful)
  - Usam class Component

- Componente funcional e sem estado* (stateless)
  - *Inclusão dos hooks para proporcionar o gerenciamento de estados nos componentes funcionais

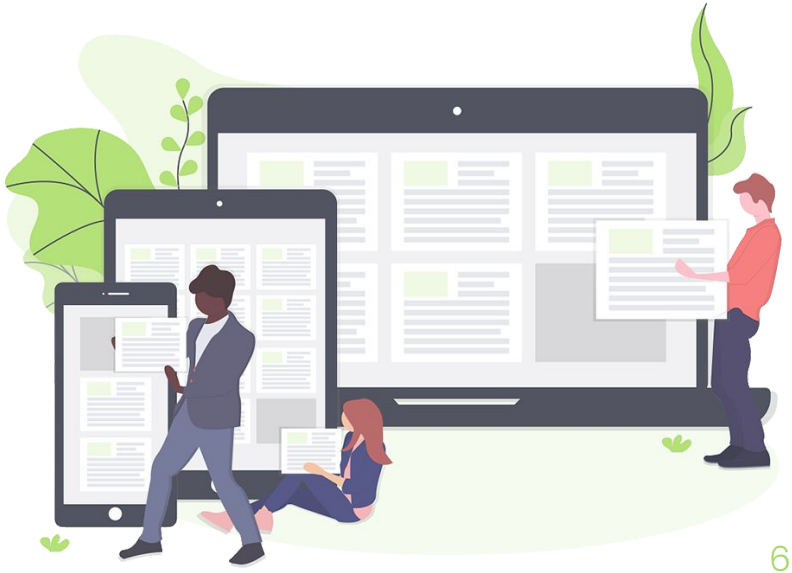

State

Estrutura de dados configurada dentro do próprio componente, com valores dinâmicos

```
import React, { useState } from 'react';
import { Text, View } from 'react-native';

const App = () => {
  const [user, setUser] = useState('Joaozinho');

  return (
    <View>
        <Text>Hello {user}<Text/>
    </View>
  );
}

export default App;
```

State

Estrutura de dados configurada dentro do próprio componente, com valores dinâmicos

```
import React, { Component } from 'react';
import { Text, View } from 'react-native';

const App extends Component {
  state = {
    user: 'Joaozinho'
  };
  render() {
    return (
        <View>
            <Text>Hello {this.state.user}<Text/>
        </View>
    )
  }
}
export default App;
```

Exemplo de App: Gerador de Números Aleatórios

- Uso de componentes
  - TouchableOpacity (botão)
  - SafeAreaView (View 'segura')
- Gerenciamento de estado
- Uso do Expo (https://snacs.expo.io)

Gerador de Números Aleatórios

Criação do Componente com estado usando uma função (Hooks)

```
import * as React from 'react';
import {Text, SafeAreaView, Stylesheet, TouchableOpacity}
from 'react-native';

const App = () => {
  const name = 'react';

  const [number, setNumber] = useState(0);

  const handleNumber = () => {
    const newNumber = Math.floor(Math.random() * 100);
    setNumber(newNumber);
  }

// to be continued...
```

Gerador de Números Aleatórios

Criação do Componente com estado usando uma função (Hooks)

```
import * as React from 'react';
import {Text, SafeAreaView, Stylesheet, TouchableOpacity}
from 'react-native';

const App = () => {   // ... continuation
  return (
    <SaveAreaView style={{styles.container}}>
      <Text>Welcome to UEPB, {name}<Text/>
      <Text>Gerador de Números Aleatórios<Text/>
      <Text style={{styles.number}}>{number}<Text/>
      <TouchableOpacity style={styles.button}
                        onPress={handleNumber}>
          <Text>Gerar Número</Text>
      </TouchableOpacity>
    </SaveAreaView>
  );
}
export default App;
```

Primeiro App

Uso do Stylesheet para criar estilos

```
const styles = StyleSheet.create({
  container: {
      flex: 1,
      justifyContent: 'center',
      alignItems: 'center',
      backgroundColor: '#efefef'
  },
  number: {
    fontSize: 40,
    fontWeight: 'bold',
    color: 'blue'
  },
  button: {
      marginTop: 10,
      paddingHorizontal: 10,
      paddingVertical: 25,
      borderRadius: 25,
      backgroundColor: 'green',
      width: '100%',
      alignItems: 'center'
  }
});
```

Referências e Documentação

Implementação (Stateful)

Implementação (Stateless)

Documentação Oficial React Native

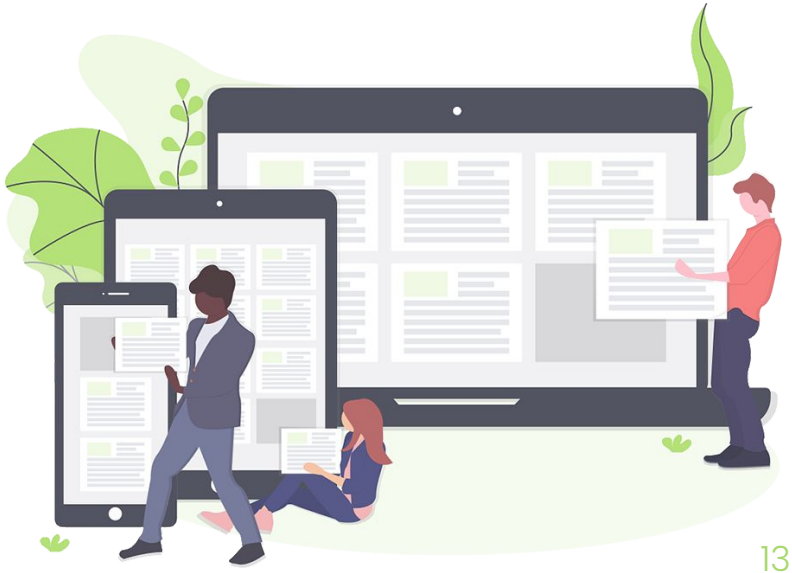

Obrigado!

Dúvidas?

Encaminhe para:

- E-mail: ramon.bezerra@servidor.uepb.edu.br
- Mural do Google Classroom